

TRATTAMENTI VISO IN TERAPIA ONCOLOGICA

Mirella Indino

Specialista in Estetica Oncologica APEO

Responsabile SPAZIO BENESSERE IEO



COSA VEDREMO OGGI?

- 1) 5 CASI di pazienti con differenti tossicità cutanee viso
- 2) DESCRIZIONE CASO
- 3) FOTO Prima e Dopo trattamento specifico
- 4) DESCRIZIONE TRATTAMENTI : Rinnovo Epidermico, Lenitivo, Idratante
- 5) 2 VIDEO TRATTAMENTO
- 6) TRATTAMENTO DOMICILIARE



CASO 1

- DIAGNOSI: Adenocarcinoma Polmonare
- DATA: 2021
- TERAPIA: TRASTUZUMAB+PERTUZUMAB
- TOSSICITA': Rash+ Lechinificazione



TRATTAMENTO RINNOVO EPIDERMICO

Indicato per pelli ispessite e devitalizzate

- Detersione con **Detergente Ontherapy**
- Applicare **Lozione Cheratolitica** (acidi della frutta,es. citrico,malico, tartarico e polisaccaridi del tamarindo) con 1 dischetto di cotone
- Effettuare massaggio specifico con **Olio Emoliente Ontherapy.+ vitamine (A,E,F ecc)**
- Applicare **Emulsione Nutriente e lenitivo Ontherapy.**



Prima e Dopo



CASO 2

- DIAGNOSI: CARCINOMA OVARICO
- DATA: 2020
- TERAPIA : Pembrolizumab,
Bevacizumab, Taxolo
- TOSSICITA': Rash volto



TRATTAMENTO LENITIVO

Indicato per pelle con sensibilità da terapie

- Detersione con **Detergente Ontherapy**
- Applicare Lozione Cheratolitica (acidi della frutta,es. citrico, malico ,tartarico e polisaccaridi del tamarindo) con 1 dischetto di cotone.
- Effettuare massaggio specifico con **Olio Emoliente Ontherapy**
- Applicazione **Fango Desensibilizzante** (base argillosa con attivi antinfiammatori, ossido di zinco, malva, calendula) ad impacco per 10 minuti
- Applicare **Emulsione Nutriente Lenitivo Ontherapy**



PRIMA



DOPO



CASO 3

- DIAGNOSI: CARCINOMA MAMMARIO
- DATA: 2015
- TERAPIA : DECAPEPTIL+ TAMOXIFENE
- TOSSICITA': XEROSI E IPERCHERATOSI



TRATTAMENTO IDRATANTE

- **Indicato per pelli con xerosi e desquamazioni**
- Detersione con **Detergente Ontherapy**
- Applicare **Lozione Cheratolitica** con 1 dischetto di cotone
- Effettuare massaggio specifico con **Olio Emoliente Ontherapy**
- Applicare **Maschera Idratante** con attivi Filmogeni (Acido Ialironico ad alto peso molecolare)
- Applicare **Emulsione Nutriente e Lenitivo Ontherapy**





CASO 4

- DIAGNOSI : Carcinoma mammario HER2 Positivo
- DATA : 2022
- TERAPIA: EC+TAXOLO, dopo il parto TRASTUZUMAB
- TOSSICITA': RASH viso



TRATTAMENTO IDRATANTE

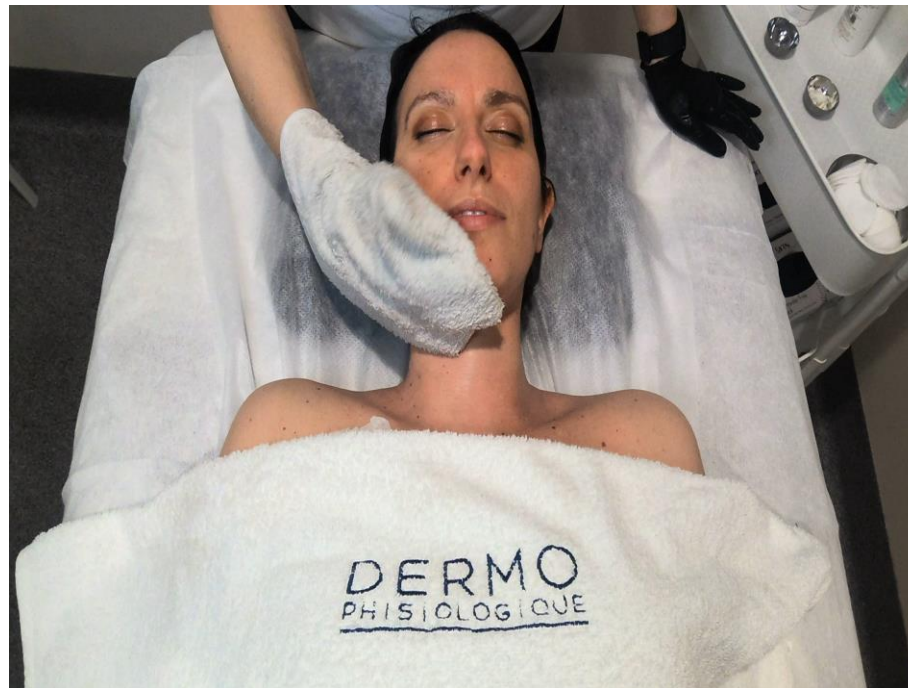

PRIMA E DOPO

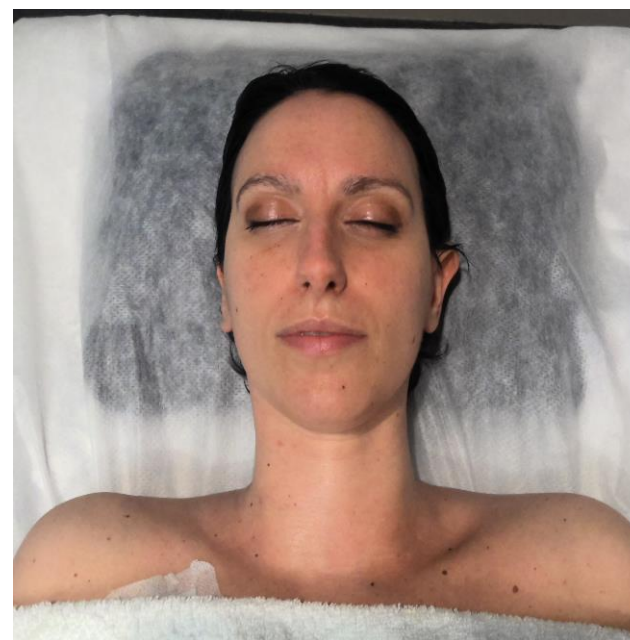

CASO 5

- DIAGNOSI: Carcinoma mammario e ipotiroidismo Hashimoto
- DATA : 2022
- TERAPIA : Taxolo + Trastuzumab
- TOSICITA': Rash Viso



VIDEO TRATTAMENTO LENITIVO



INUMIDIRE LA PELLE DEL VISO



PRIMA E DOPO

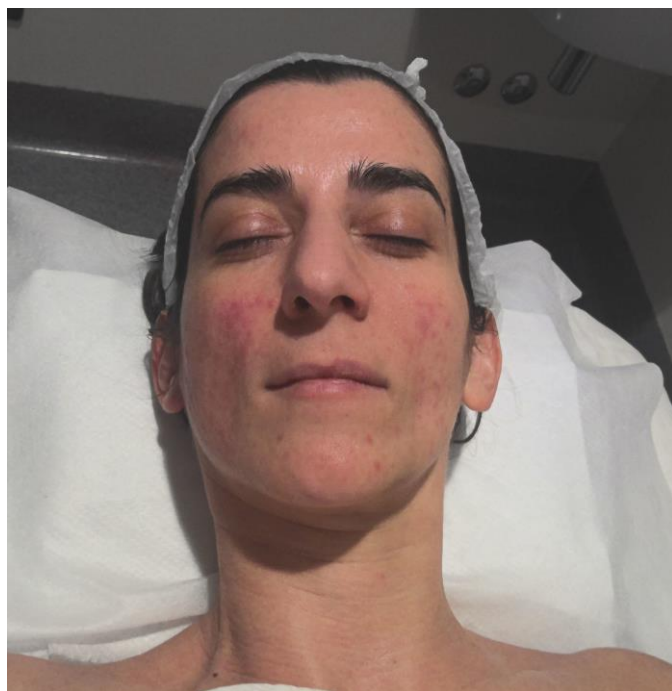

TRATTAMENTO DOMICILIARE

- Detergente Ontherapy
- Olio Emoliente Ontherapy
- Emulsione Nutriente e Lenitivo Ontherapy
- Protezione Solare Alta



QUESTO RASH COME LO TRATTIAMO?

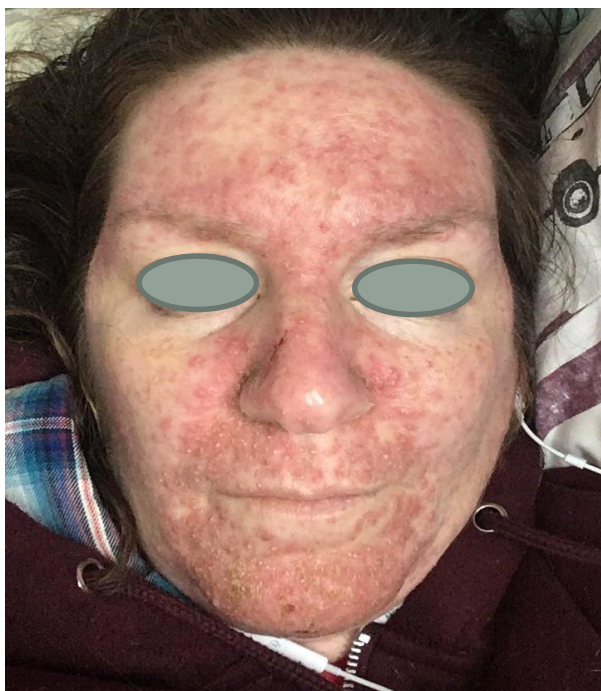

**INDIRIZZIAMO
DAL
MEDICO**



SENZA
PASSIONE
È TUTTO
INUTILE. ✿

Tusbrlslove

GRAZIE !

